

退 互 部 報

5
May 2022



この夏、海のモンスターが
やってくる!!

モンスター 水族館

in 総合博物館 深海魚とサメのひみつ

会期 7月9日(土)
~9月4日(日)

船の科学館 Supported by
海の学び 日本財団
ミュージアム THE NIPPON FOUNDATION
サポート

海と日本
PROJECT

◎ダイオウグソクムシ、ホホジロザメ/ミュージアムパーク茨城自然博物館所蔵 ◎ダイオウイカ/マリンワールド海の中道所蔵
◎チョウチンアンコウ/提供:新江ノ島水族館 ◎テメニギス、マッコウクジラ/CG:新村龍也 ◎ホウライエソ/国立科学博物館所蔵

TOPICS

- P2 「モンスター水族館~深海魚とサメのひみつ~」のチケットを販売します
第45回教美展を開催します
- P3 テゲバジャーロ宮崎の観戦チケットを販売します
- P4~P6 「人間ドック補助事業」案内
- P7 「特定健診」や「後期高齢者健診」などの健診を利用しましょう

会員の皆様へ
所在が確認できなくなっている方が
いらっしゃいます。
住所等の変更があった際には
必ず退職互助部までご連絡ください。

次号は8月発行の予定です。

一般社団法人 宮崎県教職員互助会 〒880-0801 宮崎市老松1丁目2番2号
E-mail gojyokai@miyazaki-kyogo.or.jp URL https://www.miyazaki-kyogo.or.jp
TEL:0985-29-1243 [退職互助部] TEL:0985-29-1242 [代表] FAX:0985-27-4146



モンスター水族館

深海魚とサメのみみっ

海の学びミュージアムサポート
Supported by THE NIPPON
FISH FOUNDATION

海と日本
PROJECT

互助会会員向けチケット販売します!!

チケット料金

	大人(高校生以上)	小人(4歳~中学生)	親子ペア
互助会会員向け チケット	720円	450円	取扱いなし
当日	1,000円	600円	取扱いなし
前売り	800円	500円	1,000円 ※コンビニのみ取扱い

会員限定の
チケットです!
一番安価での
ご案内です!



※親子ペア券は、5月14日(土)から5月31日(火)まで、右記にて 500セット限定で販売します。互助会での取扱いはありません。
※3歳以下は入場無料です。

セブンチケット(セブンコード:094810)
ローソンチケット(Lコード:81341)
チケットぴあ(Pコード:993-679)

互助会会員向けチケット購入方法について

- 1 会員専用ページにログインし、ご自身でお申し込みください。
- 2 郵便、FAX、メールでお申し込みの場合は、「会員氏名・会員番号・住所・希望する券種とその枚数・連絡先(電話番号)」を記入の上、互助会までお申し込みください。

チケットのお届け

7月8日(金)までにお届けします。
購入代金は、同封の振込用紙にて8月12日(金)までにお振り込みください。

締切 6/30(木)

第45回

教美展を 開催します

教美展を10月に開催します。
この教美展は、教職員互助会の会員や
その配偶者の作品を展示する美術展です。
県内では鑑賞する機会の少ない県外公募展
入選作品も展示してあります。
あなたの作品も美術館に展示してみませんか。
出品お待ちしております。



会期 令和4年 10月12日(水)~10月22日(土) 休館日17日(月)

会場 宮崎県立美術館2階 県民ギャラリー1・2



ネットギャラリーについて 全県下を対象に広く鑑賞してもらうため、互助会ホームページにネットギャラリーを設けます。作品掲載を希望する方は、作品の画像データを「作品」「出品票」と一緒に提出してください。詳しくは、募集要項を確認してください。

作品を募集します!



作品搬入の期間 令和4年 8月18日(木)~8月23日(火)<4日間>

出品方法 「出品票」に必要事項を記入し、搬入期間内に搬入場所へ「作品」と「出品票」を提出してください。

※出品希望の方は、「出品票」と「募集要項」を送付しますので、互助会事務局(0985-29-1242)までご連絡ください。
なお、令和元年、2年、3年度に教美展へ出品された方には、7月中に出品票等を送付しますので、連絡は不要です。



TEGEVAJARO MIYAZAKI



観戦チケットを販売します!

6月以降のすべてのホームゲームを特別料金でご案内!

今年度、サッカープロリーグのJリーグチーム **テゲバジャーロ宮崎**と提携して、ホーム戦の観戦チケットを会員に特別料金でご案内することになりました。

昨年はJリーグ参入初年度ながら優勝まであと一步に迫ったテゲバジャーロ宮崎。2年目となる今年には昨年以上の熱い戦いを見せてくれるはず!!

県内唯一のプロスポーツチームの試合をぜひ**“スタジアム”**で、**“生観戦”**しませんか?

〔座席・会員券のご案内〕

最大 20%割引

券種	会員券(前売り)	一般券(前売り)
S席	2,320円	2,900円
A席	2,000円	2,300円
ゴール裏席	1,120円	1,400円

〔ユニリーバスタジアム新富 座席図〕



〔お申し込み方法〕

- 1 「**会員専用ページ**」にログインし、ご自身でお申し込みください。
- 2 郵便、FAX、メールでお申し込みの場合は、
「①会員氏名 ②会員番号 ③住所 ④観戦希望日 ⑤券種 ⑥枚数 ⑦連絡先(電話番号)」をご記入の上、互助会までお申し込みください。

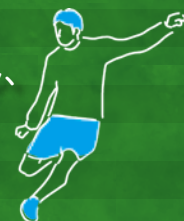

申込締切:

試合の前々日の金曜日(16:00まで)

〔購入代金及びチケットについて〕

購入のお申込みをいただくと、互助会がテゲバジャーロ宮崎に購入についての連絡をします。

試合当日、会場のチケット販売窓口にて「氏名」と「互助会会員であること」を伝えて、会員価格のチケットをご購入ください。

〔試合日程〕

節数	試合日	kickoff	対戦相手	会員券申込締切
11	6/5(日)	13:00	AC長野パルセイロ	6/3(金)
12	6/12(日)	14:00	カタレ富山	6/10(金)
14	6/26(日)	15:00	FC岐阜	6/24(金)
17	7/17(日)	15:00	藤枝MYFC	7/15(金)
19	7/31(日)	15:00	SC相模原	7/29(金)



テゲバジャーロ宮崎についてもっと知ってもらうために...
公式 SNS 随時配信中です!



公式サイト



Twitter



LINE



YouTube



「人間ドック補助事業」案内

実施期間

令和4年7月1日(金)から令和5年2月28日(火)

申込締切

6/17
金曜日
必着

●「一日健診」「頭部MRI検査」「眼科検診」の重複受診はできません。申し込みできるのは、いずれか一つです。

●保険適用外のため、「療養補助金」の給付対象ではありません。



申込方法

●「令和4年度人間ドック補助事業申込書」(6ページ)をコピー又はキリトリ線から切り離して、郵送かFAXで申し込んでください。

令和4年度新加入の方は「会員番号」の欄に「令和4年度加入」と記入してください。

●会員専用ページにログインして「健診申込」からも申し込みできます。

●定員を超える申し込みがあった場合は、実施要項に基づき抽選により決定します。「決定通知書」は、6月下旬に送付予定です。



会員専用ページ

1日健診

対象

令和2年度・令和3年度に、「1日健診」を受診していない方

定員

250名

自己負担額

6,000円

検査項目

■ 一般コース

一般計測／血液検査 ※男性はPSA(前立腺がん)検査含む
尿検査／便検査／胃部X線検査／胸部X線検査 など

■ 女性コース

【一般コース ※PSA検査除く】 + 「子宮がん検査」「乳がん検査(マンモ)」

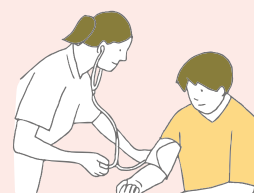

検査機関

検査機関名	検査コース	備考
宮崎市郡医師会病院健診センター (宮崎市)	一般／女性	子宮がん検査は、火曜か金曜のみ受診可 ※7月は受診不可
古賀駅前クリニック健診センター (宮崎市)	一般／女性	
宮崎善仁会病院総合健診センター (宮崎市)	一般／女性	
迫田病院 (宮崎市)	一般	
北村胃腸科眼科 (日南市)	一般	胃部X線 → 胃カメラで実施
都城健康サービスセンター (都城市)	一般／女性	
園田病院健診センター (小林市)	一般／女性	胃部X線 → 胃カメラで実施
海老原総合病院 (高鍋町)	一般	
延岡市医師会病院 (延岡市)	一般／女性	9月のみ受診可

頭部MRI検査

対象

令和2年度・令和3年度に、「MRI検査」を受診していない方

定員

200名

自己負担額

8,000円

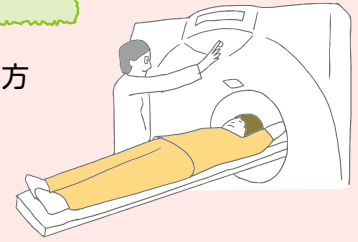

検査機関

- 宮崎市郡医師会病院健診センター（宮崎市）
- 古賀駅前クリニック健診センター（宮崎市）
- 宮崎善仁会病院総合健診センター（宮崎市）
- 都城健康サービスセンター（都城市）
- 園田病院健診センター（小林市）
- 海老原総合病院（高鍋町）

次のような方はMRI検査が受けられないことがあります。担当医に相談の上、お申し込みください。

- ①閉所恐怖症の方 ②心臓ペースメーカーを装着している（ICDなども含む）③体内埋め込み式の装置がある方（人口内耳、神経刺激装置等）④金属加工の仕事やケガ等で体内に金属が入っている方 ⑤体内に金属を入れる手術をした方（義眼、脳動脈瘤クリップ、人工心臓弁、髄内釘、VPシャント、人工頭骨・関節、プレート、コイル、ステント、クリップ・ワイヤー、置き針、人工血管等）⑥入れ墨のある方（アートメイク）⑦インプラント、ブリッジ、歯科矯正などの治療を受けた方

※義歯、人工毛製品（かつら、ウィッグ等）をつけたままの受診はできません。

※その他健診センターから案内される注意事項は必ず確認されるようお願いいたします。

眼科検診

定員

200名

自己負担額

2,000円



検査項目

問診／屈折検査／眼圧検査／矯正視力検査／視野検査／眼底検査 など

検査機関

- 宮崎中央眼科病院（宮崎市）
- 北村胃腸科眼科（日南市）
- 宮田眼科病院（都城市）
- 小林中央眼科（小林市）
- 尾崎眼科（日向市）
- タカオ眼科（延岡市）

県外在住の方へ

「1日健診」「頭部MRI検査」を受診できます。

検査項目

希望する検査コースの範囲内において、各検査（医療）機関が行っている内容にて受診してください（項目の削除、オプションの追加等をご自身で選択してください）。

検査機関

検査機関の指定はありません。ご自身で選んでください。

自己負担額及び
補助上限額

検査コース	自己負担額	補助上限額
1日健診	6,000円	21,000円
頭部MRI検査	8,000円	9,000円

補助方法

検査費用を検査機関で全額お支払いいただいた後、決定通知に同封する請求書で互助会へ請求することで、補助額を送金します。

令和4年度 人間ドック補助事業申込書

申込締切 6月17日(金) 必着

- この申込書に必要な事項をご記入のうえ、**郵送またはFAX**にてお申し込みください。(コピー可)
- 詳しくは、「退互部報の4～5ページ」を参照してください。
- 「**決定通知書**」は、**6月下旬**に送付予定です。

フリガナ				会員番号				区分
氏名								
住所	〒							
	TEL () -			携帯 () -				
希望する検査	希望するいずれか一つの検査を○で囲んでください。			1日健診 ・ 頭部MRI検査 ・ 眼科検診				
希望する検査機関名				/ 県外の医療機関で受診 (眼科検診を除く)				
一日健診を希望する方	男性	P S A検査		胃部X線検査		胸部X線検査		
		1. 希望する 2. 希望しない		1. 希望する 2. 希望しない		1. 希望する 2. 希望しない		
	女性	乳がん検査	子宮がん検査	胃部X線検査		胸部X線検査		
		1. 希望する 2. 希望しない	1. 希望する 2. 希望しない	1. 希望する 2. 希望しない		1. 希望する 2. 希望しない		

フリガナ				会員番号				区分
氏名								
住所	〒							
	TEL () -			携帯 () -				
希望する検査	希望するいずれか一つの検査を○で囲んでください。			1日健診 ・ 頭部MRI検査 ・ 眼科検診				
希望する検査機関名				/ 県外の医療機関で受診 (眼科検診を除く)				
一日健診を希望する方	男性	P S A検査		胃部X線検査		胸部X線検査		
		1. 希望する 2. 希望しない		1. 希望する 2. 希望しない		1. 希望する 2. 希望しない		
	女性	乳がん検査	子宮がん検査	胃部X線検査		胸部X線検査		
		1. 希望する 2. 希望しない	1. 希望する 2. 希望しない	1. 希望する 2. 希望しない		1. 希望する 2. 希望しない		

〈申込先〉 宮崎県教職員互助会 退職互助部 TEL(0985)29-1243
〒880-0801 宮崎市老松1-2-2 FAX(0985)27-4146

「特定健診」や「後期高齢者健診」などの健診を利用しましょう



市町村では、さまざまな健診(検診)を実施しており、費用は無料または低額で受けることができます。自分の健康状態を知るためにも、定期的な健診(検診)を受診することが大切です。

▶▶▶詳しくは、市町村の国保課などの担当課窓口におたずねください。

募集
Crossword

クロスワードパズル

応募締切日

2022年 7月15日(金)

タテ・ヨコのカギをヒントにパズルを解き、色つきのマスに入った7文字を並べかえて、ある言葉にしてください。正解者の中から抽選で5名様に図書カード(2,000円分)を進呈します。



タテのカギ

- 2 次の四字熟語の読みを完成させてください。「勇猛果敢(〇〇〇〇カカン)」(漢検2級レベル)
- 3 次の四字熟語の読みを完成させてください。「蚤寝晏起(ソウシン〇〇〇)」(漢検1級レベル)
- 4 俳句などで、季節を表す言葉。
- 5 縄文土器の主な特徴として、「網目、厚手、〇〇〇〇色」というものがある。
- 6 次の熟語の類義語。「覚悟」(漢検3級レベル)
- 7 次の四字熟語はなんと読むか。「万頃瑠璃」(漢検準1級)
- 8 覚えておくこと。
- 9 秀吉の死後、1600年関ヶ原の戦いで豊臣氏を破り、実権を握った「徳川〇〇〇〇」。
- 10 国家の「安泰」を願う。(漢検2級レベル)
- 12 次の苗字を何と読むか。「手井」特に多い都道府県(石川、兵庫)
- 13 英語で始めたり出発したりすること。
- 14 次の熟語の類義語。「予想」(漢検準2級レベル)
- 15 動物の性別で、卵巣を持ち、妊娠・産卵をする方。
- 17 「寸隙」を狙う。(漢検2級レベル)
- 20 通り過ぎること。試験などにパスすること。
- 23 次の四字熟語の読みを完成させてください。「朝秦暮楚(チョウシン〇〇)」(漢検準1級レベル)
- 25 木をくりぬいて鼻緒(はなお)をつけた、日本特有のはまき物。

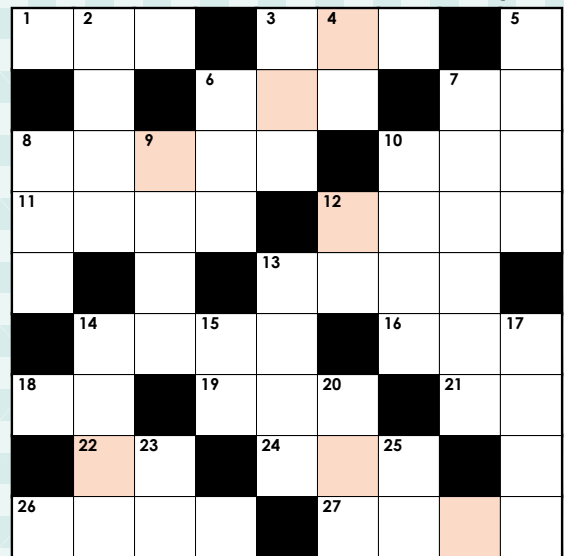

提供…クロスワードJP

3月号の答え「しんきいつてん」

ヨコのカギ

- 1 自分のものとして持っていること。
- 3 戦争に反対し「あゝをとうとよ君を泣く…」と詠んだ人物。「与謝野〇〇〇」
- 6 次の熟語の類義語。「頑丈」(漢検準2級レベル)
- 7 「漠」とした不安。(漢検2級レベル)
- 8 ある考えがふと心に浮かぶこと。または、その考え。
- 10 次の四字熟語の読みを完成させてください。「安家楽業(〇〇〇ラクギョウ)」(漢検準2級レベル)
- 11 他からの攻撃を防ぎ、守ること。
- 12 次の四字熟語の読みを完成させてください。「起承転結(キショウ〇〇〇〇)」(漢検準2級レベル)
- 13 経済の「衰退」が社会に及ぼす影響は多大である。(漢検3級レベル)
- 14 候補者として「薦めた」。(漢検2級レベル)
- 16 家にいるのに、いないふりをする事。
- 18 794年に都を移した。「〇〇安京」。
- 19 同一の布地で作った上下そろいの洋服。
- 21 九分九「厘」これで間違いないだろう。(漢検3級レベル)
- 22 父や母の母。おばあさん。
- 24 山道を登りきった所。
- 26 次の熟語の対義語。「模倣」(漢検2級レベル)
- 27 名刺などで氏名に書き添える職名や役名。社会的な地位・身分・役職など。



おめでとうございます!

3月号当選者(敬称略)

- ・石井陽祐(中央北)
- ・田代寿賀子(都北)
- ・續山正繁(西諸)
- ・福留健一(西諸)
- ・吉田和男(延岡)

応募方法

答え・会員番号・氏名を明記の上、メール・FAXまたはハガキでご応募ください。

メール▶ gojyokai@miyazaki-kyogo.or.jp
FAX▶ 0985-27-4146
ハガキ▶ 〒880-0801 宮崎市老松1丁目2番2号

※当選者は氏名等を会報に掲載します。あらかじめご了承ください。





今年度もよろしくお祈りします

宮崎県教職員互助会 事務局

専務理事	四位 久光
常務理事	木下 英視
事務局長	相良 浩一
事務局次長兼総務課長	谷口 博
総務課 経理担当	早崎 小百合
総務課 業務担当	外瀬 山奈 加
	瀨 尾 幸 希
	高 木 綾 乃
野 口 晃 輔	
事務局次長兼退職互助部課長	林 真砂美
退職互助部 業務担当	江内 友加里 直 美

お知らせ news

無料法律相談

暮らしの中で起こるトラブルや事故、事件のほか、遺言書作成、遺産分割協議など様々な相談に対応します。

江藤 利彦 弁護士

〒880-0801 宮崎市老松1-5-1 2階

TEL:0985-20-9911 FAX:0985-20-9909

※1階にも相談室を設けられますので、足腰に不安のある方や車いすの方などは、事前にお申しつけください。

利用できる人	互助会の会員
相談回数	同じ相談内容につき年度内1回まで
相談日	6/10(金) 7/8(金) 8/5(金)
相談時間	13時30分から17時30分まで
相談件数上限	月8人 ※電話による事前予約制となります。

敬弔

令和4年2月23日から令和4年4月20日までに届出のあった物故者は下記の方々です。ご冥福をお祈り申し上げます。(敬称略)

氏名	年齢	逝去日	退職時所属名	氏名	年齢	逝去日	退職時所属名
中央南				県南			
小堀 咲子	87	R3/11/20		梶原 和生	90	R4/03/24	酒谷小学校
黒木 建爾	82	R3/12/26	小林工業高等学校	堀 耕治	77	R4/04/09	油津中学校
川越 嘉代子	94	R4/01/30		都北			
清水 ミヨ子	98	R4/02/17	生目中学校	村田 士穂	79	R4/01/19	長田小学校
肥後 文子	68	R4/03/17		木幡 良夫	88	R4/02/25	都城西高等学校
渡部 紀南	87	R4/03/22	江南小学校	西井 勝雄	97	R4/03/12	高崎中学校
櫛間 道子	77	R4/04/07		吉住 明雄	88	R4/03/20	山之口小学校
中央東				下玉利 兼男	95	R4/03/21	都城ろう学校
比江島 映	84	R1/12/22		永留 房子	85	R4/04/03	
福島 家利	89	R3/08/10	宮崎港小学校	西諸			
大山 剛	84	R4/02/17	宮崎東高等学校	末廣 律子	73	R4/03/01	都城商業高等学校
稲井 健	81	R4/03/06	綾小学校	大牟田 トミ子	87	R4/03/11	
比江島 修一	91	R4/03/20	延岡工業高等学校	児湯			
光村 良郎	86	R4/03/20	宮崎中学校	長野 久夫	81	R4/02/14	妻高等学校
日高 孝子	85	R4/04/03		永友 悦子	92	R4/03/09	
村上 生一	85	R4/04/04	宮崎東高等学校	大山 昌照	88	R4/03/10	上新田中学校
中央北				甲斐 萬里子	92	R4/03/29	都農南小学校
岩切 秀雄	97	R3/10/17	みやざき会館	日向			
小八重 三男	84	R4/01/10	憶北小学校	藤川 克己	75	R3/11/04	宮崎東高等学校
杉田 茂香	85	R4/02/14	清武小学校	黒木 年枝	93	R3/11/13	坪谷小学校
押川 高	95	R4/02/15	国富小学校	寺原 親子	93	R4/02/22	
中摩 和子	88	R4/02/24		宮越 智恵子	90	R4/03/06	財光寺南小学校
河野 亘	79	R4/02/27	広瀬小学校	延岡			
壹岐 サダ子	89	R4/02/28		秋田 五郎	88	R2/10/13	富高小学校
杉尾 チトセ	92	R4/03/24		高山 八千代	88	R4/02/25	
中央西				長野 房幸	92	R4/03/09	延岡工業高等学校
菊地 健一郎	71	R3/07/03		奈須 瀧郎	87	R4/03/22	東海東小学校
米村 公俊	62	R4/01/01	宮崎東中学校	岩田 麻子	92	R4/03/25	
上村 チヅ	91	R4/03/02	妻南小学校	城戸 淳一	68	R4/04/03	延岡小学校
池田 藤雄	88	R4/03/07	高岡中学校	甲斐 重喜	86	R4/04/09	南方中学校
鮫島 チエ子	95	R4/03/16		西臼杵			
渡辺 トミ	93	R4/03/16		新名 佐藤治	89	R2/09/14	高千穂高等学校
内之倉 忠男	88	R4/03/28	延岡養護学校	県外・その他			
県南				壺岐 キク	82	H29/12/11	
柳瀬 哲男	93	R4/02/10	酒谷小学校	後藤 三千年	88	R3/01/05	高鍋東小学校
田中 雄喜	82	R4/02/24	日南振徳商業高等学校	永野 光子	86	R4/01/05	
河野 充伯	93	R4/03/07	日南農林高等学校	藤田 豊子	96	R4/02/07	南方小学校
佐藤 惟子	84	R4/03/15	吾田中学校	日高 准一郎	86	R4/02/28	四家中学校
崎村 義則	93	R4/03/16	小崎小学校	筒井 登子	92	R4/03/15	